Günlük Bülten

10 Ekim 2018

BIST 100	USDTRY	EURTRY	EURUSD	XAUUSD	GLDGR	BRENT	S&P 500
0.67%	-0.14%	-0.10%	0.01%	0.14%	0.01%	1.24%	-0.19%
96,732 ▲	6.1020 ▼	7.0194 ▼	1.1493 ▲	1,189.76 ▲	233.42 ▲	84.81 ▲	2,888 ▼

PİYASA GÜNDEMİ

- Rahip Brunson Davası (12 Ekim)
- Türkiye Ağustos Ayı Ödemeler Dengesi (11 Ekim)
- Petrol Fiyatlarıdaki Artış – İran Yaptırımları
- ABD 10 Yıllık Tahvil Faizlerinde Hızlı Yükseliş Eğilimi
- İtalya Bütçe Görüşmeleri

EKONOMİK TAKVİM

- Fransa Sanayi Üretimi (Ağustos - Aylık)
- İtalya Sanayi Üretimi (Asğustos – Aylık/Yıllık)
- İngiltere Gayri Safi Yurtiçi Hasıla (Aylık)
- İngiltere İmalat Üretimi (Ağustor – Aylık/Yıllık)
- ABD ÜFE (Eylül – Aylık)
- ABD Haftalık Ham Petrol Stokları

PİYASALARIN YÖNÜ

BIST 100… Enflasyonla Topyekün Mücadele Programı sonrasında toparlanma eğilimi sürüyor… Hafta başında küresel hisse piyasalarında görülen satış dalgasının bir miktar yumuşamasının ardından dün Enflasyonla Topyekün Mücadele Programı açıklandıktan sonra bankacılık ve sanayi sektörlerinde dengeli bir yükseliş gözlendi ve endeks günü %0.67 yükselişle 96,732 seviyesinden kapattı. Pragramda, perakende sektöründen firmaların bazı ürünlerde % 10 indirim yaptığı, Bankaların 1 Ağustos 2018 tarihinden sonra kullanılan yüksek faizli kredi faizlerinde % 10 indirim yapacağı ve yıl sonuna kadar doğalgaz ve elektriğe zam yapılmayacağı haberleri dikkat çekti. 100,000 hedef fiyata doğru tekrar toparlanma isteğini koruyan endeks için küresel piyasalarda pozitif risk iştahının devamında, beklentilerden iyi gelebilecek cari hesap verisi ve Rahip Brunson davasıyla ilgili uluslararası ilişkilerdeki iyileşmeyi destekleyici haber akışı motivasyon unsuru olabilecektir. Sabah itibariyle Asya piyasaları hafif pozitif, Amerikan vadelileri ise yatay seyir izlemekte.

USDTRY… Kurda hafif yukarı hareket görüldü... Rahip Brunson davasıyla ilgili iyimser beklentiler eşliğinde hafif gevşeme eğiliminin görüldüğü kurda, genel olarak güçlü dolar trendinin devam etmesi ile gelişmekte olan ülke para birimlerinin karışık seyretmesi yatay bir fiyatlamayı beraberinde getirdi. IMF tarafından yayınlanan Dünya Ekonomik Görünüm raporunda 2019 yılı için küresel büyüme beklentisi düşerken, Türkiye 2018 büyüme beklentisi % 4.2'den %3.5'a ve 2019 büyüme beklentisi de %4'ten %0.4'e revize edildi.

EURTRY… Yatay hareketini korudu... Kurdaki hafif yukarı eğilimi paritenin hafif aşağı hareketinin takip etmesiyle EURTRY paritesinde yatay hareket görüldü.

EURUSD… Güçlü Dolar ve İtalya riskleriyle baskı altında... İtalya'ya yönelik bütçe tartışmalarının tekrar gündeme gelmesi Avrupa bölgesindeki risk iştahını negatif etkilerken, İtalya'daki yüksek borçluluk-düşük büyüme ortamının devam etmesi tedirginliği arttırıyor. Çin-ABD gerginliğinin devam etmesi halinde Euro ve Yen gibi küresel büyümeye hassas para birimlerindeki baskının devam etmesi beklenebilir. Doların genel anlamda değer kazandığı küresel piyasalarda paritenin 1.1432 seviyesine kadar geri çekildiği görüldü.

XAUUSD… Altında satış baskısı devam ediyor… Güçlü doların baskılamaya devam ettiği altın, Asya büyüme eğiliminde görülebilecek bozulmadan negatif etkilenebilir. Yüksek reel faiz ortamında yeterince talep oluşturamayan altın için bekleyiş bir süre daha devam edebilir.

GLDGR… Gram altın karışık seyir izledi… Ons altın fiyatlarında görülen yatay-aşağı yönlü harekete kurda görülen hafif yükselişin eşlik etmesiyle karışık seyir izledi.

BRENT… Tekrar 85 $ seviyesinde… Petrol arzında artış yapılmasına yönelik tartışmalar devam ederken global büyümeye yönelik endişeler petrol fiyatlarında aşağı yönlü baskı oluştursa da 85 $ seviyesinin tekrar görülmesiyle Brent petrolde yeni zirveler için bekleyiş sürüyor.

S&P 500… Küresel satış dalgasından sonra toparlanma eğiliminde… Hafta başında görülen küresel hisse senedi piyasalarındaki satış dalgasının yumuşaması ile hafif toparlanma görülen endeks için bilanço sezonunun yaklaşmasıyla daha gerçekçi fiyatlamaların oluşması beklenebilir.

Teknik Analiz

BIST

BIST100 endeksi günü 0.67% değer kazancı ile tamamladı. Teknik olarak BIST100 endeksi orta vadeli 96260.80'deki önemli desteğini aşağı yönlü kırarken kısa vadeli 96464.55'deki önemli direncini yukarı yönlü kırdı. Bununla beraber BIST100 endeksinde kısa vadeli direnç seviyeleri 97,400 ve 98,600'de, destek seviyeleri ise 96,200 ve 95,600'de bulunmaktadır.

USDTRY

Türk Lirası, Dolar karşısında günü 0.14% değer kaybı ile tamamladı. Teknik olarak Türk Lirası, Dolar karşısında orta vadeli düşüş trendi ve kısa vadeli yükseliş trendi devam etmektedir. Bununla beraber USDTRY paritesinde kısa vadeli direnç seviyeleri 6.1900 ve 6.2900'de, destek seviyeleri ise 6.0900 ve 5.9900'de bulunmaktadır.

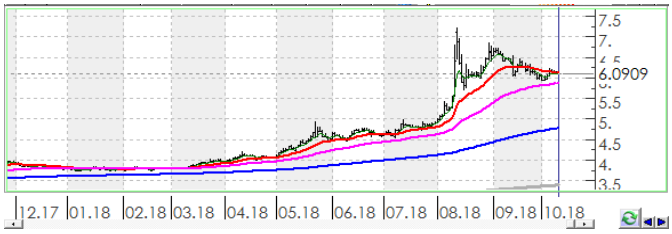

EURTRY

Türk Lirası, Euro karşısında günü 0.10% değer kaybı ile tamamladı. Teknik olarak Türk Lirası, Euro karşısında orta vadeli düşüş trendi ve kısa vadeli yükseliş trendi devam etmektedir. Bununla beraber EURTRY paritesinde kısa vadeli direnç seviyeleri 7.1300 ve 7.2400'de, destek seviyeleri ise 7.0100 ve 6.9000'de bulunmaktadır.

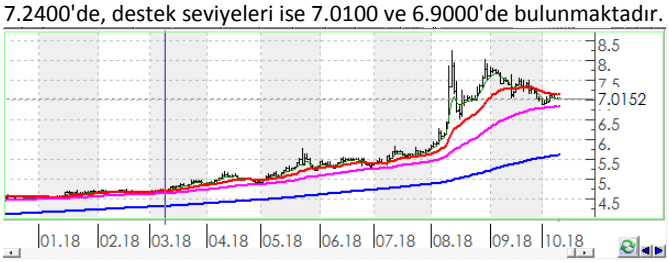

EURUSD

Dolar, Euro karşısında günü 0.01% değer kazancı ile tamamladı. Teknik olarak Dolar, Euro karşısında orta vadeli düşüş trendi ve kısa vadeli düşüş trendi devam etmektedir. Bununla beraber EURUSD paritesinde kısa vadeli direnç seviyeleri 1.1510 ve 1.1560'de, destek seviyeleri ise 1.1460 ve 1.1410'de bulunmaktadır.

XAUUSD

Altının ons cinsi, günü 0.14% değer kazancı ile tamamladı. Teknik olarak Altının ons cinsi, orta vadeli düşüş trendi ve kısa vadeli düşüş trendi içinde bulunmaktadır. Bununla beraber Ons altında kısa vadeli direnç seviyeleri 1,191.00 ve 1,198.00'de, destek seviyeleri ise 1,183.00 ve 1,176.00'de bulunmaktadır.

GLDGR

Altın gram cinsi, günü 0.01% değer kazancı ile tamamladı. Teknik olarak Altın gram cinsi, orta vadeli düşüş trendi sürmekle birlikte kısa vadeli 233.04'deki önemli desteğini aşağı yönlü kırdı. Bununla beraber Gram altında kısa vadeli direnç seviyeleri 234.00 ve 239.00'de, destek seviyeleri ise 230.00 ve 226.00'de bulunmaktadır.

BRENT

Brent Petrol günü 1.24% değer kazancı ile tamamladı. Teknik olarak Brent Petrol orta vadeli yükseliş trendi sürmekle birlikte kısa vadeli 84.27'deki önemli direncini yukarı yönlü kırdı. Bununla beraber Brent tipi petrolde kısa vadeli direnç seviyeleri 85.70 ve 86.90'de, destek seviyeleri ise 84.70 ve 83.60'de bulunmaktadır.

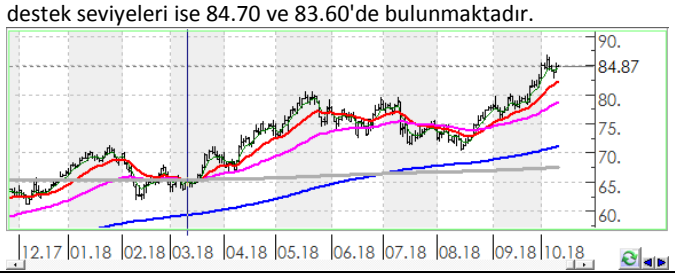

S&P 500

S&P500 endeksi günü 0.19% değer kaybı ile tamamladı. Teknik olarak S&P500 endeksi orta vadeli düşüş trendi ve kısa vadeli düşüş trendi içinde bulunmaktadır. Bununla beraber S&P500 endeksinde kısa vadeli direnç seviyeleri 2,899.00 ve 2,911.00'de, destek seviyeleri ise 2,887.00 ve 2,875.00'de bulunmaktadır.

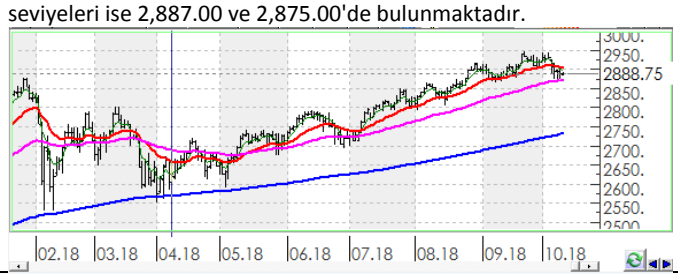

İstatistikler

Global Makro Veriler	Politika Faizi	Enflasyon	Büyüme
ABD	2.25%	2.70%	2.90%
AB	0.00%	2.10%	2.10%
Japonya	-0.10%	1.30%	1.00%
Türkiye	24.00%	24.52%	5.20%
Güney Afrika	6.50%	4.90%	0.40%
Brezilya	6.50%	4.19%	1.00%
Rusya	7.50%	3.10%	1.90%
Meksika	7.75%	4.90%	2.60%
Endonezya	5.75%	2.88%	5.27%
Hindistan	6.50%	3.69%	8.20%

Pariteler	Günlük	Aylık	Yıllık
EURUSD	0.2%	-0.4%	-2.0%
USDTRY	-0.1%	-4.9%	64.6%
EURTRY	0.0%	-5.3%	61.4%
USDJPY	0.0%	1.7%	0.3%
GBPUSD	0.2%	1.9%	0.2%
USDZAR	-0.1%	-4.6%	5.3%
USDRUB	-0.3%	-5.7%	13.4%
USDBRL	0.0%	-8.7%	16.6%
USDIDR	-0.3%	2.5%	12.4%
USDMXN	-0.3%	-1.8%	1.7%
USDINR	0.1%	2.8%	13.4%
USDARS	0.0%	-0.2%	111.2%
USDCNY	-0.1%	1.1%	4.4%
USDKRW	0.2%	0.5%	-0.9%

Emtia - Uluslararası Piyasalar	Günlük	Aylık	Yıllık
Brent Petrol	-0.1%	10.1%	52.3%
Altın Ons	0.1%	-0.5%	-7.3%
Doğalgaz	1.8%	19.7%	17.3%
Gümüş	0.2%	1.6%	-15.1%
Bakır	0.0%	8.0%	-7.3%
Alüminyum	-0.3%	0.7%	-4.4%
Buğday	0.2%	0.9%	18.4%
Şeker	0.0%	17.8%	-7.4%
Kakao	-0.2%	-6.4%	5.3%
Kahve	0.2%	10.7%	-13.4%
Pamuk	-0.2%	-6.3%	11.4%

Yaklaşan Merkez Bankası Toplantı Tarihleri	Tarih
Güney Kore Merkez Bankası Toplantısı	18 Ekim
Endonezya Merkez Bankası Toplantısı	23 Ekim
Kanada Merkez Bankası Toplantısı	24 Ekim
Türkiye Merkez Bankası Toplantısı	25 Ekim
Avrupa Merkez Bankası Toplantısı	26 Ekim
Rusya Merkez Bankası Toplantısı	26 Ekim

BIST Piyasa Verileri	TL	USD
BIST100 Endeksi	96,732	15,725
Piyasa Değeri	634,229	103,100
Halka Açık Piyasa Değeri	219,441	35,672
Günlük İşlem Hacmi	8,928	1,451
Ortalama İşlem Hacmi	8,164	1,316
Yabancı Payı		63%

Borsa Performansları	Günlük	Aylık	Yıllık
BIST 100	0.6%	3.7%	-4.5%
ABD - S&P 500	0.0%	0.3%	13.2%
Almanya - DAX	0.3%	0.2%	-7.7%
Gelişen Ülkeler	-0.2%	-2.4%	-9.7%
Çin - Shangai Composite	-0.1%	0.6%	-19.5%
Japonya - Nikkei	0.2%	5.4%	13.7%
Meksika - Wimex	0.0%	-0.9%	-3.8%
Brezilya - Bovespa	0.0%	12.7%	13.7%
Rusya - Micex	-0.4%	5.3%	16.6%
G.Afrika - Wizaf	0.0%	-6.6%	-9.4%
G.Kore Kospi	-0.9%	-2.1%	-6.7%
Hong Kong - Hang Seng	0.6%	-2.4%	-7.1%
Hindistan - Sensex	1.3%	-9.5%	9.1%
Endonezya - Jakarta	0.1%	-0.8%	-1.9%

BIST - Artan	Fiyat	Değişim
IEYHO	0.23	9.5%
YATAS	4.11	5.7%
PETKM	5.37	5.5%
SISE	5.68	4.0%
HURGZ	0.98	3.2%

BIST - Azalanlar	Fiyat	Değişim
AEFES	17.84	-4.6%
GEREL	3.33	-3.8%
TSKB	0.81	-2.4%
IHLGM	1.29	-2.3%
ECZYT	7.56	-2.2%

BIST - İşlem Hacmi	Fiyat	TL mn
GARAN	7.23	1,672
THYAO	17.57	888
PETKM	5.37	743
ASELS	26.92	574
HALKB	6.58	521

Hisse Teknik Mercek

Aşağıdaki tabloda, BIST 100 hisselerinin fiyat hareketleri bazında orta vadeli trend durumları sayısal analiz sonuçlarına göre belirtilmiştir. Orta vade tanımı genel olarak ortalama 1 ay vadeyi kapsamaktadır. Destek ve direnç seviyeleri hisselerin volatiliteleri dikkate alınarak **istatistiksel metotlara** göre belirlenmiştir. Fiyat hareketlerine dayalı işlemlerde mümkün olduğunca tablonun sol tarafındaki yükseliş trendinde bulunan hisselerin seçilmesi daha rasyonel tercih olacaktır.

Endeks	Son Durum	Destek 2	Destek 1	Kapanış	Direnç 1	Direnç 2
BIST 100	Düşüş trendi devam etmekte	93,937	96,392	96,732	98,846	101,301

ORTA VADELİ TREND

Yükselişe Başlayanlar	Destek 2	Destek 1	Kapanış	Direnç 1	Direnç 2
AKBNK	6.11	6.33	6.43	6.55	6.77
KCHOL	15.80	16.36	16.50	16.92	17.49
VAKBN	3.40	3.49	3.58	3.58	3.67
YATAS	3.94	4.08	4.11	4.23	4.37

Düşüşe Başlayanlar	Destek 2	Destek 1	Kapanış	Direnç 1	Direnç 2
BRSAN	7.97	8.25	8.46	8.52	8.80
KOZAA	5.57	5.79	5.87	6.01	6.23
NTHOL	1.86	1.95	2.01	2.03	2.12

Yükselişe Devam Edenler	Destek 2	Destek 1	Kapanış	Direnç 1	Direnç 2
ALGYO	47.37	48.79	49.90	50.21	51.63
ASELS	25.89	26.90	26.92	27.90	28.90
BIMAS	77.02	78.81	79.85	80.61	82.41
BIZIM	6.14	6.26	6.37	6.38	6.50
CCOLA	30.14	30.89	31.64	31.65	32.40
CEMTS	6.56	6.78	6.91	7.01	7.23
EGEEN	415.64	433.41	434.50	451.18	468.94
FROTO	65.15	67.58	68.25	70.01	72.44
GARAN	6.83	7.09	7.23	7.35	7.62
HALKB	6.27	6.44	6.58	6.61	6.79
ICBCT	5.42	5.66	5.77	5.89	6.12
KIPA	2.43	2.51	2.53	2.59	2.67
KORDS	9.79	10.13	10.28	10.47	10.81
KOZAL	49.60	51.18	52.00	52.76	54.34
MAVI	33.13	33.96	34.10	34.79	35.61
OTKAR	75.16	77.88	79.70	80.60	83.32
TKFEN	21.10	21.63	21.68	22.17	22.70
TOASO	21.66	22.48	22.92	23.30	24.11
TSKB	0.76	0.79	0.81	0.82	0.85
TTRAK	44.85	45.94	46.82	47.04	48.14
TUPRS	133.20	138.33	142.90	143.47	148.60
ULKER	15.77	16.26	16.28	16.75	17.24

Düşüşe Devam Edenler	Destek 2	Destek 1	Kapanış	Direnç 1	Direnç 2
AEFES	17.20	17.71	17.84	18.21	18.71
AFYON	4.29	4.67	5.01	5.05	5.43
AKENR	0.57	0.59	0.59	0.60	0.62
AKSA	8.65	8.96	9.03	9.27	9.58
AKSEN	3.71	3.79	3.85	3.87	3.95
ALARK	2.15	2.23	2.27	2.31	2.39
ANACM	2.85	2.95	3.05	3.06	3.17
ANELE	1.96	2.00	2.01	2.05	2.10
ARCLK	11.69	12.14	12.50	12.58	13.02
AYGAZ	11.85	12.26	12.30	12.67	13.08
BAGFS	5.37	5.59	5.78	5.80	6.01
BANVT	13.19	13.74	14.29	14.29	14.84
BERA	1.58	1.64	1.69	1.70	1.75
BJKAS	1.84	1.94	2.02	2.05	2.15
BRISA	5.85	6.07	6.27	6.29	6.51
CRFSA	3.46	3.54	3.59	3.63	3.71
DEVA	3.67	3.83	3.96	3.99	4.14
DGKLB	1.01	1.05	1.08	1.10	1.14
DOAS	4.64	4.76	4.85	4.89	5.02
DOHOL	1.07	1.11	1.14	1.16	1.20
ECILC	3.16	3.28	3.35	3.40	3.52
EKGYO	1.67	1.71	1.72	1.75	1.78
ENKAI	4.66	4.85	4.98	5.04	5.23
ERBOS	63.06	65.24	66.10	67.41	69.58
EREGL	10.72	11.11	11.18	11.50	11.90
FENER	18.01	18.53	18.92	19.06	19.58
GOLTS	34.30	35.57	36.22	36.85	38.13
GOODY	3.46	3.58	3.69	3.71	3.84
GOZDE	2.26	2.34	2.34	2.41	2.48

** Tablonun devamı bir sonraki sayfadadır.*

Yükselişe Devam Edenler	Destek 2	Destek 1	Kapanış	Direnç 1	Direnç 2

Düşüşe Devam Edenler	Destek 2	Destek 1	Kapanış	Direnç 1	Direnç 2
GSDHO	0.64	0.67	0.69	0.69	0.72
GSRAY	1.31	1.38	1.42	1.44	1.51
GUBRF	2.62	2.74	2.83	2.85	2.97
HLGYO	0.60	0.61	0.62	0.62	0.63
HURGZ	0.92	0.96	0.98	1.00	1.04
IEYHO	0.21	0.22	0.23	0.23	0.24
IHLAS	0.30	0.32	0.33	0.33	0.34
IHLGM	1.18	1.24	1.29	1.30	1.37
IPEKE	4.63	4.84	4.95	5.04	5.25
ISCTR	4.00	4.15	4.17	4.31	4.46
ISGYO	0.86	0.88	0.89	0.91	0.93
KARSN	1.24	1.28	1.31	1.33	1.37
KARTN	320.70	331.60	336.00	342.51	353.42
KLGYO	1.48	1.52	1.57	1.57	1.62
KRDMD	3.76	3.91	3.92	4.06	4.21
METRO	0.75	0.78	0.80	0.81	0.84
MGROS	13.60	14.06	14.39	14.51	14.97
NETAS	7.42	7.72	7.93	8.02	8.31
ODAS	3.43	3.52	3.56	3.62	3.72
PETKM	5.03	5.22	5.37	5.42	5.62
PGSUS	23.69	24.32	24.58	24.96	25.59
PRKME	2.58	2.68	2.70	2.79	2.90
SAHOL	7.12	7.34	7.36	7.57	7.79
SASA	9.40	9.72	9.78	10.04	10.36
SISE	5.38	5.59	5.68	5.79	5.99
SKBNK	0.94	0.98	1.01	1.01	1.05
SNGYO	0.39	0.40	0.40	0.41	0.42
SODA	6.58	6.75	6.91	6.92	7.08
TATGD	3.99	4.12	4.12	4.25	4.38
TAVHL	28.58	29.33	29.76	30.09	30.85
TCELL	10.33	10.63	10.64	10.93	11.22
THYAO	16.29	17.01	17.57	17.73	18.44
TKNSA	4.37	4.47	4.52	4.58	4.69
TMSN	4.45	4.57	4.66	4.70	4.82
TRCAS	1.55	1.61	1.61	1.66	1.72
TRKCM	3.93	4.06	4.07	4.18	4.31
TTKOM	3.54	3.60	3.65	3.67	3.74
VESTL	7.01	7.30	7.50	7.60	7.89
VKGYO	1.55	1.61	1.67	1.67	1.73
YKBNK	1.57	1.64	1.70	1.70	1.77
ZOREN	1.19	1.23	1.25	1.27	1.31

Genel Müdürlük
Levent Mah. Levent Cad. No: 45 P.K. 34330 Beşiktaş / İSTANBUL
+90 212 370 22 22
www.alanyatirim.com.tr

Ankara İrtibat Bürosu
Anafartalar C. Papatya S. No: 2/6-8 Ulus / ANKARA
+90 312 312 69 80

İzmir İrtibat Bürosu
Akdeniz M. Cumhuriyet Bulvarı Çırpıcı İş Merkezi No: 77/402 Konak / İZMİR
+90 232 445 64 66

arastirma@alanyatirim.com.tr

Yasal Uyarı : Bu dokümanda yer alan her türlü bilgi, değerlendirme ve yorum güvenilir olduğu düşünülen Alan Yatırım A.Ş. Araştırma Departmanı tarafından burada sunulan bilgilerin doğruluğu ve bütünlüğü konusunda makul özen gösterilmiş olmakla beraber, olabilecek hatalar ve eksikliklerden sorumlu değildir. Burada yer alan fiyatlar, veriler ve bilgilerin tam ve doğru olduğu garanti edilemez, içerik haber verilmeksizin değiştirilebilir. Burada yer alan yorum ve tavsiyeler, yorum ve tavsiyede bulunanların kişisel görüşlerine dayanmaktadır. Herhangi bir yatırım aracının alım – satım önerisi ya da getiri vaadi olarak yorumlanmamalıdır. Bu belgede yer alan yatırımla ilgili bilgiler, yorumlar ve tavsiyeler yatırım danışmanlığı kapsamında değildir. Yatırım danışmanlığı hizmeti, yetkili kuruluşlar tarafından kişilerin risk ve getiri tercihleri dikkate alınarak kişiye özel sunulmaktadır. Burada yer alan yorum ve tavsiyeler ise genel niteliktedir. Burada yer alan görüşler, yatırımcının mali durumuna veya risk ve getiri tercihlerine uygun olmayabilir. Bu nedenle, sadece burada yer alan bilgilere dayanılarak yatırım kararı verilmesi beklentilere uygun sonuçlar doğurmayabilir. Burada yer alan bilgi, değerlendirme, yorum ve istatistiki şekil ve değerlendirmelerin kullanımı sonucunda ortaya çıkacak doğrudan ve / veya dolaylı zararlardan Alan Yatırım A.Ş. sorumlu olmayacaktır. Tüm hakları saklıdır.